



SELÇUK ÜNİVERSİTESİ
EĞİTİM FAKÜLTESİ

REHBERLİK VE PSİKOLOJİK DANIŞMANLIK ANA BİLİM DALI

tanıtım sunumu

Hazırlayan: Arş. Gör. Zeynep GÖRGÜLÜ



HAKKINDA

Selçuk Üniversitesi Rehberlik ve Psikolojik Danışmanlık (PDR) programı, bireylerin psikolojik, sosyal, akademik ve mesleki alanlardaki gelişimlerini destekleyecek nitelikli psikolojik danışmanlar yetiştirmek amacıyla **2018 yılında kurulmuştur**. Program, öğrencilerine çağdaş eğitim anlayışıyla hem teorik hem de uygulamalı dersler sunarak onların mesleki yeterliliklerini en üst seviyeye çıkarmayı hedeflemektedir.



SELÇUK ÜNİVERSİTESİ
EĞİTİM FAKÜLTESİ

PROGRAMIN AMACI

Rehberlik ve Psikolojik Danışmanlık (PDR) programının temel amacı, bireylerin psikolojik, sosyal, akademik ve mesleki alanlardaki gelişimlerini desteklemek için gerekli bilgi, beceri ve tutumlara sahip, etik ilkeleri benimsemiş, insan haklarına saygılı, bireysel farklılıklara duyarlı, hümanist değerleri esas alan, çağdaş ve bilimsel yöntemlerle çalışabilen psikolojik danışmanlar yetiştirmektir.



SELÇUK ÜNİVERSİTESİ
EĞİTİM FAKÜLTESİ



AKADEMİK KADROMUZ



**Prof. Dr.
Hasan BOZGEYİKLİ**

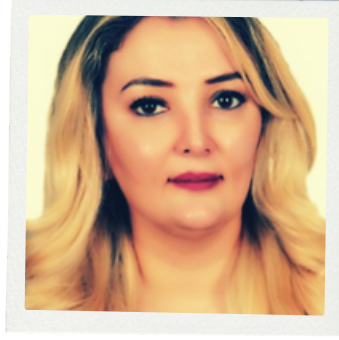

**Doç. Dr.
Ayşe ELİÜŞÜK
BÜLBÜL**



**Doç. Dr.
Hatice DEVECİ
ŞİRİN**



**Doç. Dr.
Mustafa GÜLER**



**Doç. Dr.
Mustafa PAMUK**



**Doç. Dr.
Zeynep ŞİMŞİR
GÖKALP**



**Arş. Gör.
Ayhan ÜNAL**



**Arş. Gör.
Zeynep GÖRGÜLÜ**



YÜRÜTÜLEN PROGRAMLAR

Ana Bilim Dalımızda **lisans, yüksek lisans ve doktora** olmak üzere üç program yürütülmektedir. Doktora programımız 2024-2025 Bahara Dönemi itibariyle aktif hale gelmiştir.

Bu tanıtım sunumu lisans programı özelinde hazırlanmıştır.



SELÇUK ÜNİVERSİTESİ
EĞİTİM FAKÜLTESİ



SELÇUK ÜNİVERSİTESİ
EĞİTİM FAKÜLTESİ

GENEL BİLGİLER

Genel Kontenjan	40
Okul Birincisi Kontenjanı	1
Toplam Kontenjan **	41
Genel Kontenjane Yerleşen	40
Okul Birincisi Kontenjanına Yerleşen	1
Toplam Yerleşen	41
Boş Kalan Kontenjan	0
İlk Yerleşme Oranı	%100,0
Yerleşip Kayıt Yaptırmayan	0
Ek Yerleşen	0





SELÇUK ÜNİVERSİTESİ
EĞİTİM FAKÜLTESİ

GENEL BİLGİLER

0,12 Katsayı ile Yerleşen Son Kişinin Puanı *	361,63418
0,12 + 0,06 Katsayı ile Yerleşen Son Kişinin Puanı *	---
0,12 Katsayı ile Yerleşen Son Kişinin Başarı Sırası *	97.102
0,12 + 0,06 Katsayı ile Yerleşen Son Kişinin Başarı Sırası *	---
2024 Tavan Puan(0,12) *	392,28966
2024 Tavan Başarı Sırası(0,12) *	43.728
2023'de Yerleşip 2024'de OBP'si Kırılarak Yerleşen Sayısı *	6
Yerleşenlerin Ortalama OBP'si *	453,67225
Yerleşenlerin Ortalama Diploma Notu *	90,7





GENEL BİLGİLER

Toplamda Tercih Eden Aday Sayısı	1.050	
Bir Kontenjana Talip Olan Aday Sayısı	25,6	
Ortalama Tercih Edilme Sırası	8,7	
Birinci Sırada Tercih Eden Sayısı	68	% 6,5
İlk Üç Sırada Tercih Eden Sayısı	251	% 23,9
İlk Dokuz Sırada Tercih Eden Sayısı	641	% 61,0



ÖĞRETİM PROGRAMI

Lisans programımızda Yükseköğretim Kurulu'nun (YÖK) önerdiği Rehberlik ve Psikolojik Danışmanlık müfredatı uygulanmaktadır.



SELÇUK ÜNİVERSİTESİ
EĞİTİM FAKÜLTESİ

I. Yarıyıl

	Dersin Adı	T	U	K	AKTS
MB	Eğitime Giriş	2	0	2	3
MB	Eğitim Sosyolojisi	2	0	2	3
GK	Atatürk İlkeleri ve İnkılap Tarihi 1	2	0	2	3
GK	Yabancı Dil 1	2	0	2	3
GK	Türk Dili 1	3	0	3	5
GK	Bilişim Teknolojileri	3	0	3	5
AE	Psikolojiye Giriş	2	0	2	4
AE	Kültürel Antropoloji	2	0	2	4
Toplam		18	0	18	30

II. Yarıyıl

	Dersin Adı	T	U	K	AKTS
MB	Eğitim Felsefesi	2	0	2	3
MB	Öğretim Teknolojileri	2	0	2	3
GK	Atatürk İlkeleri ve İnkılap Tarihi 2	2	0	2	3
GK	Yabancı Dil 2	2	0	2	3
GK	Türk Dili 2	3	0	3	5
AE	Gelişim Psikolojisi 1	2	0	2	4
AE	Fizyolojik Psikoloji	2	0	2	4
AE	Okullarda Rehberlik ve Psikolojik Danışma	2	0	2	5
Toplam		17	0	17	30

III. Yarıyıl

	Dersin Adı	T	U	K	AKTS
MB	Öğretim İlke ve Yöntemleri	2	0	2	3
MB	Seçmeli 1	2	0	2	4
GK	Seçmeli 1	2	0	2	3
AE	Seçmeli 1	2	0	2	4
AE	Gelişim Psikolojisi 2	2	0	2	4
AE	Öğrenme Psikolojisi	2	0	2	4
AE	Sosyal Psikoloji	2	0	2	4
AE	Temel İstatistik	2	0	2	4
Toplam		16	0	16	30

IV. Yarıyıl

	Dersin Adı	T	U	K	AKTS
MB	Türk Eğitim Tarihi	2	0	2	3
MB	Eğitimde Araştırma Yöntemleri	2	0	2	3
MB	Seçmeli 2	2	0	2	4
GK	Seçmeli 2	2	0	2	3
GK	Topluma Hizmet Uygulamaları	1	2	2	3
AE	Seçmeli 2	2	0	2	4
AE	Kişilik Kuramları	2	0	2	2
AE	Yaşam Dönemleri ve Uyum Sorunları	2	0	2	2
AE	Karakter ve Değer Eğitimi	2	0	2	3
AE	Test Dışı Teknikler	1	2	2	3
Toplam		18	4	20	30

ÖĞRETİM PROGRAMI

Öğrenciler mezun olabilmek için 240 AKTS'lik ders almak zorundadır.



SELÇUK ÜNİVERSİTESİ
EĞİTİM FAKÜLTESİ

V. Yarıyıl

Dersin Adı	T	U	K	AKTS
MB Türk Eğitim Sistemi ve Okul Yönetimi	2	0	2	3
MB Eğitimde Ölçme ve Değerlendirme	2	0	2	3
MB Seçmeli 3	2	0	2	4
GK Seçmeli 3	2	0	2	3
AE Seçmeli 3	2	0	2	4
AE Davranış Bozuklukları 1	2	0	2	3
AE Psikolojik Testler	1	2	2	3
AE Psikolojik Danışma İlke ve Teknikleri	2	0	2	3
AE Psikolojik Danışma Kuramları	2	0	2	2
AE Mesleki Rehberlik	2	0	2	2
Toplam	19	2	20	30

VI. Yarıyıl

Dersin Adı	T	U	K	AKTS
MB Eğitimde Ahlâk ve Etik	2	0	2	3
MB Sınıf Yönetimi	2	0	2	3
MB Seçmeli 4	2	0	2	4
GK Seçmeli 4	2	0	2	3
AE Seçmeli 4	2	0	2	4
AE Davranış Bozuklukları 2	2	0	2	2
AE Psikolojik Danışma Becerileri	1	2	2	4
AE Grupla Psikolojik Danışma	2	0	2	3
AE Mesleki Rehberlik Uygulamaları	1	2	2	2
AE Manevi Danışmanlık	2	0	2	2
Toplam	18	4	20	30

ÖĞRETİM PROGRAMI

240 AKTS'lik dersin 80 AKTS'si meslek bilgisi, 42 AKTS'si genel kültür ve 118 AKTS'si alan eğitimine ayrılmıştır.



SELÇUK ÜNİVERSİTESİ
EĞİTİM FAKÜLTESİ

ÖĞRETİM PROGRAMI



SELÇUK ÜNİVERSİTESİ
EĞİTİM FAKÜLTESİ

VII. Yarıyıl

	Dersin Adı	T	U	K	AKTS
MB	Okullarda RPD Uygulamaları 1	2	6	5	10
MB	Özel Eğitim ve Kaynaştırma	2	0	2	3
MB	Seçmeli 5	2	0	2	4
AE	Seçmeli 5	2	0	2	4
AE	Aile Danışmanlığı	2	0	2	2
AE	Meslek Etiği ve Yasal Konular	2	0	2	2
AE	RPD'de Program Geliştirme	2	0	2	2
AE	Bireyle Psikolojik Danışma Uygulaması 1	1	2	2	3
Toplam		15	8	19	30

VIII. Yarıyıl

	Dersin Adı	T	U	K	AKTS
MB	Okullarda RPD Uygulamaları 2	2	6	5	10
MB	Seçmeli 6	2	0	2	4
AE	Seçmeli 6	2	0	2	4
AE	Çocuk Hukuku	2	0	2	3
AE	Travma Sonrası Psikolojik Danışma	2	0	2	3
AE	Rehberlik ve Psikolojik Danışma Semineri	2	0	2	3
AE	Bireyle Psikolojik Danışma Uygulaması 2	1	2	2	3
Toplam		13	8	17	30



SEÇMELİ ALAN EĞİTİMİ

DERS HAVUZU

Yaşam Boyu Kariyer Gelişimi	Kısa Süreli Psikolojik Danışma
Okulda Ruh Sağlığı	Özel Yetenekli Çocukların Eğitimi
Sosyal Beceri Eğitimi	Çocuk ve Ergenlerle Psikolojik Danışma
Türk Kültüründe Aile ve Çocuk	Yeni Psikolojik Danışma Yaklaşım ve Modelleri
Önleyici Rehberlik ve Psikolojik Danışma	Aile içi ilişkiler ve iletişim
Ana-Baba Eğitimi	Ailede Bağımlılık Eğitimi

Öğrencilerimiz, farklı dönemlerde ilgi alanlarına göre PDR alt alanlarımıza yönelik seçmeli dersler alabilmektedir. **Kariyer Psikolojik Danışması, Okul Psikolojik Danışması, Ruh Sağlığı Psikolojik Danışması, Aile Psikolojik Danışması ve Rehabilitasyon Psikolojik Danışması** alt alanlarından seçmeli dersler açılmaktadır.



ÖĞRENCİ İSTATİSTİKLERİ

Kayıtlı Öğrenci Sayısı	Sayı	%
Toplam	179	% 100,00
Kız	135	% 75,42
Erkek	44	% 24,58

Mezuniyet Yılı	Toplam	Erkek	Kız
2023	39	10	29

Tablolar, 2023-2024 Öğretim Yılı Yükseköğretim İstatistikleri'nden alınan verilere göre hazırlanmıştır.





ÖĞRENCİ VE MEZUN İSTATİSTİKLERİ

Kayıtlı Öğrenci Sayısı	Sayı	%
Toplam	179	% 100,00
Kız	135	% 75,42
Erkek	44	% 24,58

Mezuniyet Yılı	Toplam	Erkek	Kız
2023	39	10	29

Tablolar, 2023-2024 Öğretim Yılı Yükseköğretim İstatistikleri'nden alınan verilere göre hazırlanmıştır.





SELÇUK ÜNİVERSİTESİ
EĞİTİM FAKÜLTESİ

ÖĞRENCİ VE MEZUN İSTATİSTİKLERİ

Rehberlik ve Psikolojik Danışmanlık (EA) lisans programı mezunlarının

KPSS-2 : KPSS121 (Ortalaması) Başarıları **(26/124 sırada)**

SELÇUK ÜNİV. -Rehberlik ve Psikolojik Danışmanlık(Eğitim Fak.)	71,50180
---	----------

Rehberlik ve Psikolojik Danışmanlık (EA) lisans programı mezunlarının

KPSS-1 : Genel Yetenek - Genel Kültür Başarıları **(3/124 sırada)**

SELÇUK ÜNİV. -Rehberlik ve Psikolojik Danışmanlık(Eğitim Fak.)	75,73832
---	----------



ÖĞRENCİ TOPLULUKLARI

Öğrencilerimiz fakültemizin “**Genç Eğitimciler Topluluğu**”nda aktif olarak yer almaktadırlar. Ayrıca, PDR topluluğunun kurulması yönünde çalışmalar devam etmektedir.



SELÇUK ÜNİVERSİTESİ
EĞİTİM FAKÜLTESİ

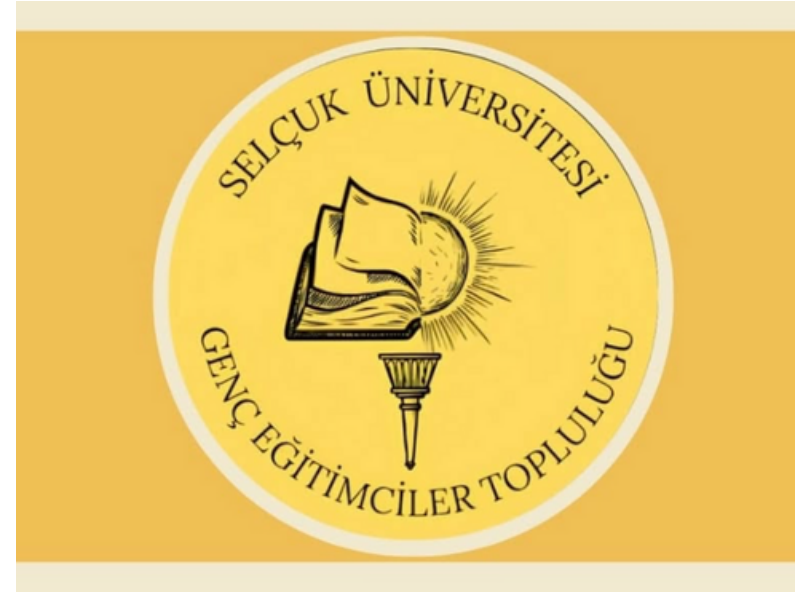



FOTOĞRAFLAR

2023-2024 Mezuniyet



SELÇUK ÜNİVERSİTESİ
EĞİTİM FAKÜLTESİ

Kariyer konulu seminer



SELÇUK ÜNİVERSİTESİ
EĞİTİM FAKÜLTESİ

Öğrenci Kongresi



SELÇUK ÜNİVERSİTESİ
EĞİTİM FAKÜLTESİ

Bağımlılık Konferansı



SELÇUK ÜNİVERSİTESİ
EĞİTİM FAKÜLTESİ

Psikoloji Zirvesi



SELÇUK ÜNİVERSİTESİ
EĞİTİM FAKÜLTESİ

2024 - 2025 Oryantasyon



SELÇUK ÜNİVERSİTESİ
EĞİTİM FAKÜLTESİ

İLETİŞİM

ADRES

Selçuk Üniversitesi, Alaeddin Keykubat Kampüsü, Eğitim Fakültesi, Eğitim Bilimleri Bölümü, Rehberlik ve Psikolojik Danışmanlık Ana Bilim Dalı.

Akademi Mah. Yeni İstanbul Cad.
No: 345 PK 42130

TELEFON

0 332 223 30 02
(Öğrenci İşleri)

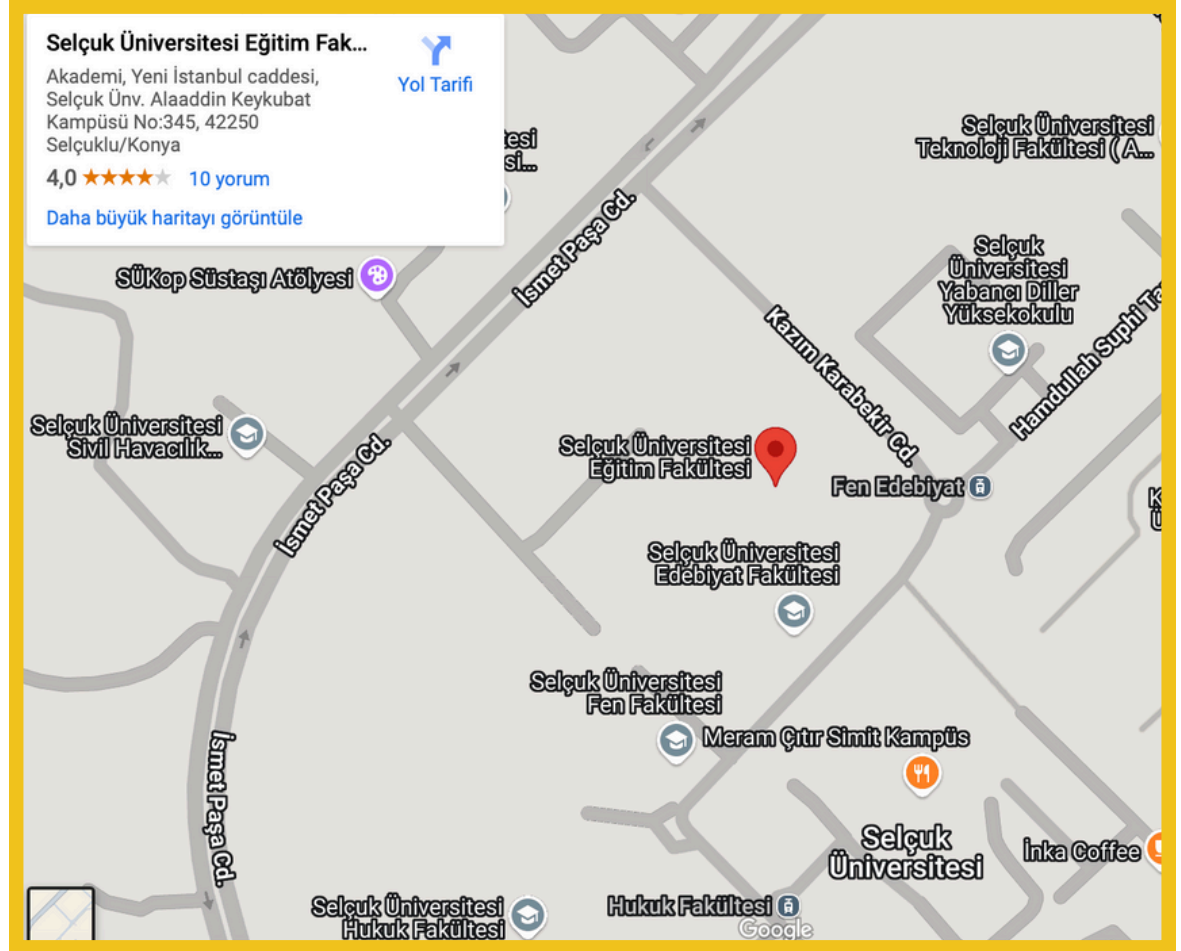

SELÇUK ÜNİVERSİTESİ
EĞİTİM FAKÜLTESİ